FOR RENT

賃料	管理費等
280,000円	0円

ペット可、南向き日当たり良好！駐車場1台付き！

２面採光,通風良好,南西角住戸,南面バルコニー,陽当たり良好,内装リフォーム済,外壁タイル張り,閑静な住宅街,始発駅,平置駐車場

【外観】

【間取り図】

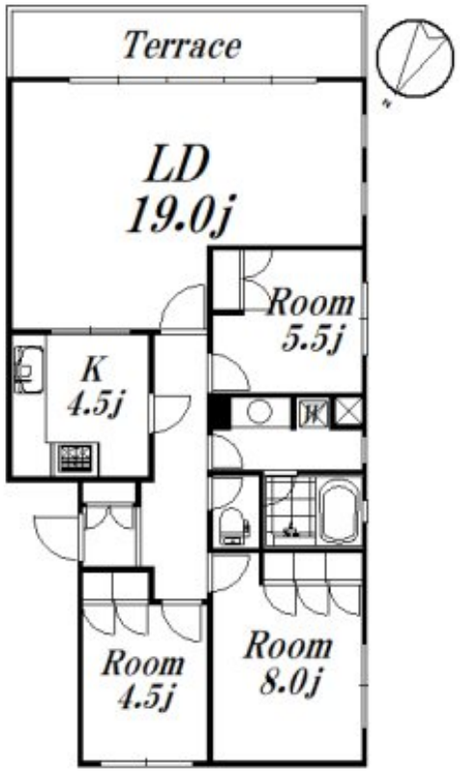

間取り	3LDK		
敷金	2ヶ月	礼金	1ヶ月
敷引／償却金	無 無	保証金	無
物件種別	マンション		
建物名・部屋番号	ラフィネ荻窪　101　募集終了号室		
物件所在地	東京都杉並区南荻窪１丁目27-6		
交通	中央線　荻窪駅　徒歩15分 中央線　西荻窪駅　徒歩20分		
間取詳細	LD(19畳) K(4.5畳) 洋室(8.5畳) 洋室(5.5畳) 洋室(5.5畳)		
構造･規模	鉄筋コンクリート 2階建 1階		
専有面積	102.95㎡	向き	南
築年月	1989年8月	契約期間	2年
損害保険	有 19,500円 24ヶ月	入居時期	相談
駐車場	有(敷地内) 1台駐車可 駐輪場		
設備	３口以上コンロ,インターホン,エアコン全室,グリル,クローゼット,システムキッチン,シューズボックス		
その他費用	[一時金]　24時間サポート：16,500円		
入居諸条件	ペット可 楽器等の使用相談 二人可 法人可		
保証会社	可 (全保連)　50%年1万円		
備考			

※図面と現況が異なる場合は現況が優先となります。

※間取りの「S」はサービスルーム(納戸)です。

情報更新日2026年5月18日　No.09-5429

東京都知事（2）第98415号
全日本不動産協会東京本部

LIVING LABO

リビング・ラボ　荻窪店

東京都杉並区成田東５丁目３９－１０　畠山ビル４階
TEL:03-5347-4580　FAX:03-5347-4581
E-mail : ogikubo@livlabo.co.jp
URL : http://livlabo.es-ws.jp

←携帯サイトから物件詳細を閲覧できます！

取引態様	手数料負担の割合	貸主		借主	100%
仲介元付（一般）	手数料配分の割合	元付		客付	100%

不動産コード：65951　物件管理コード：1000000000000000000000011342695

※取引条件の有効期限は情報更新日より30日間となります。