FOR RENT

賃料	管理費等
78,000円	4,000円

礼金ゼロ！2020年8月リノベーション済み！

２Ｆ以上,角住戸,最上階,内装リフォーム済,リノベーション,外壁タイル張り,閑静な住宅街

【外観】

【間取り図】

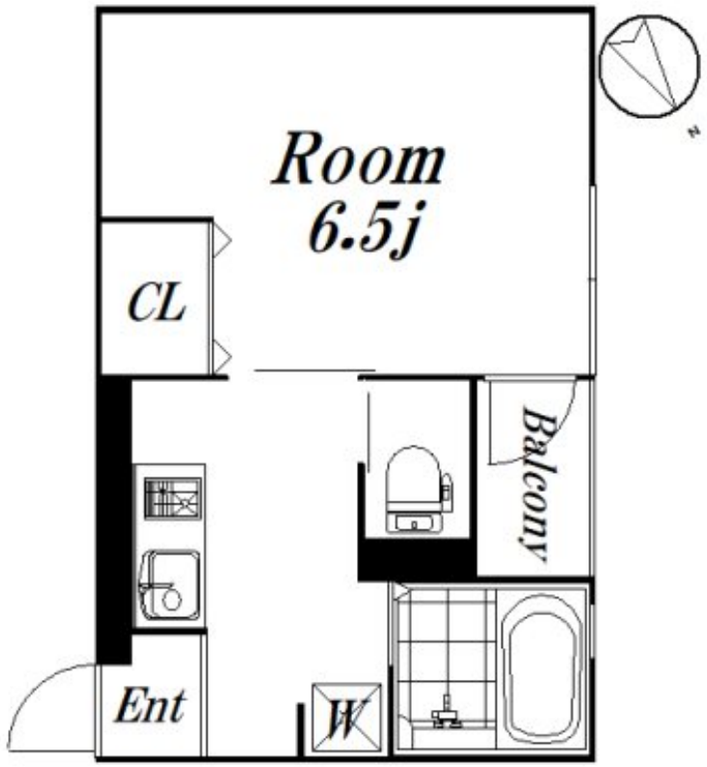

※図面と現況が異なる場合は現況が優先となります。

※間取りの「S」はサービスルーム(納戸)です。

間取り	1K		
敷金	1ヶ月	礼金	無
敷引／償却金	- -	保証金	-
物件種別	マンション		
建物名・部屋番号	シャルム浜田山　403　募集終了号室		
物件所在地	東京都杉並区浜田山２丁目21-11		
交通	京王井の頭線　浜田山駅　徒歩2分 京王井の頭線　西永福駅　徒歩10分		
間取詳細	洋室(6.5畳)		
構造･規模	鉄筋コンクリート 4階建 4階		
専有面積	20.7㎡	向き	西
築年月	1987年10月	契約期間	2年
損害保険	有 15,000円 24ヶ月	入居時期	相談
駐車場	無 駐輪場		
設備	ＣＡＴＶ,ＩＨクッキングヒーター,ＴＶインターホン,エアコン,ガスコンロ設置可,クローゼット,システ		
その他費用	[月次費用]　口座振替：220円		
入居諸条件	事務所可 法人可 単身限定		
保証会社	可　50%年1万		
備考			

情報更新日2026年2月13日　　No.09-5457

東京都知事（2）第98415号
全日本不動産協会東京本部

LIVING LABO

リビング・ラボ　荻窪店

東京都杉並区成田東５丁目３９－１０　畠山ビル４階
TEL:03-5347-4580　FAX:03-5347-4581
E-mail : ogikubo@livlabo.co.jp
URL : http://livlabo.es-ws.jp

←携帯サイトから物件詳細を閲覧できます！

取引態様	手数料負担の割合	貸主		借主	100%
仲介元付（一般）	手数料配分の割合	元付		客付	100%

不動産コード：65951　　物件管理コード：1114802434650000052802

※取引条件の有効期限は情報更新日より30日間となります。