FOR RENT

賃料	管理費等
68,000円	5,000円

礼金・更新料ゼロ！二重サッシで防音断熱！

２Ｆ以上,２面採光,オートロック,角住戸,外壁タイル張り

【外観】

【間取り図】

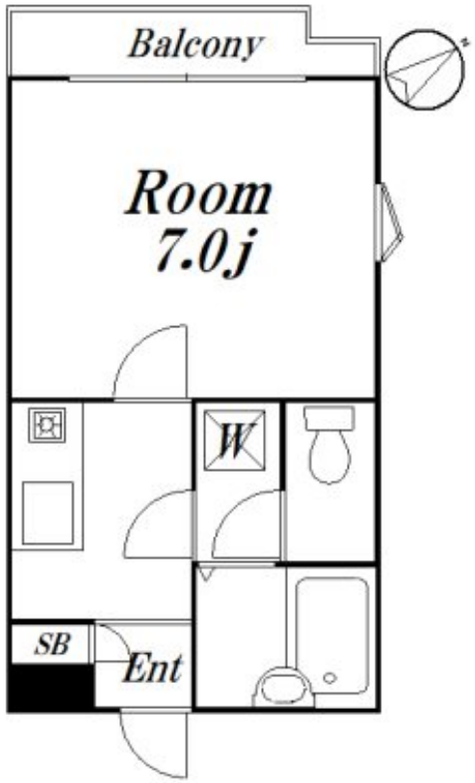

間取り	1K		
敷金	1ヶ月	礼金	無
敷引／償却金	- -	保証金	-
物件種別	マンション		
建物名・部屋番号	ロジェ高井戸　壱番館　210　募集終了号室		
物件所在地	東京都杉並区高井戸東４丁目7-10		
交通	京王井の頭線　高井戸駅　徒歩8分 京王井の頭線　浜田山駅　徒歩15分		
間取詳細	洋室(7畳)		
構造･規模	鉄筋コンクリート 4階建 2階		
専有面積	22.05㎡	向き	西
築年月	1990年2月	契約期間	2年
損害保険	有 15,000円 24ヶ月	入居時期	即時
駐車場	無 駐輪場		
設備	ＣＡＴＶ,ＩＨクッキングヒーター,インターホン,エアコン,システムキッチン,シューズボックス,バス・		
その他費用	[一時金]　24時間ｻﾎﾟｰﾄ：16,500円		
入居諸条件	法人可		
保証会社	必須　50%年1万円		
備考			

※図面と現況が異なる場合は現況が優先となります。

※間取りの「S」はサービスルーム(納戸)です。

情報更新日2026年2月13日　No.09-5935

東京都知事（2）第98415号
全日本不動産協会東京本部

LIVING LABO

リビング・ラボ　荻窪店

東京都杉並区成田東５丁目３９－１０　畠山ビル４階
TEL:03-5347-4580　FAX:03-5347-4581
E-mail : ogikubo@livlabo.co.jp
URL : http://livlabo.es-ws.jp

←携帯サイトから物件詳細を閲覧できます！

取引態様
仲介元付（一般）

手数料負担の割合	貸主	0%	借主	100%
手数料配分の割合	元付	0%	客付	100%

不動産コード：65951　物件管理コード：1114802434650000057260

※取引条件の有効期限は情報更新日より30日間となります。